Commune de TOULOUGES

Liberté • Égalité • Fraternité
RÉPUBLIQUE FRANÇAISE

Ministère de l'Écologie, de l'Énergie, du Développement durable et de l'Aménagement du territoire

DDE66 / SRE / PR

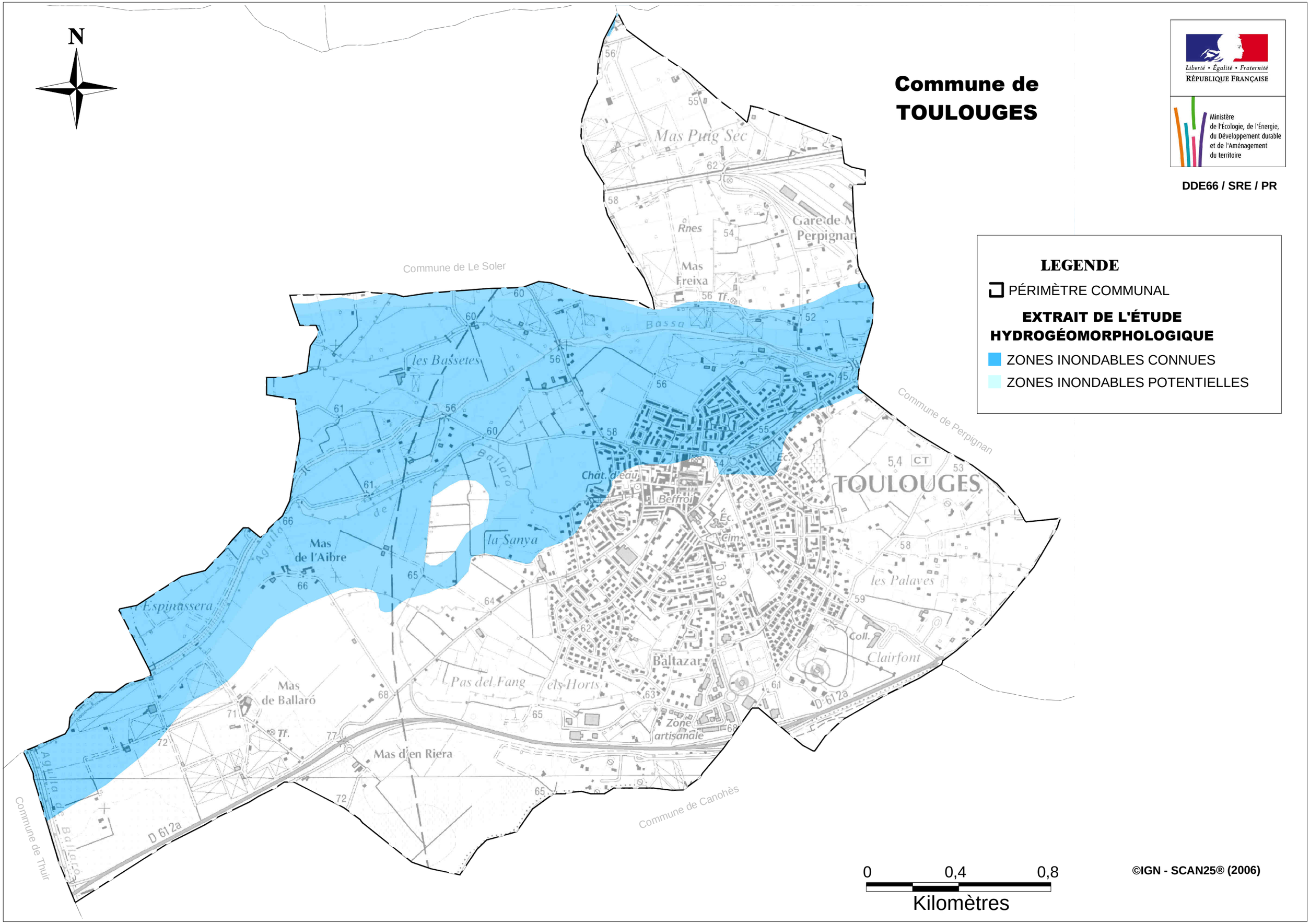

©IGN - SCAN25® (2006)