Direction Départementale
des Territoires
et de la Mer
des Pyrénées-Orientales

Commune de Saint-Michel-de-Llotes
Plan de Prévention des Risques Naturels Prévisibles - Risque inondation
Approuvé par arrêté préfectoral n°2012038-0008 du 7 février 2012
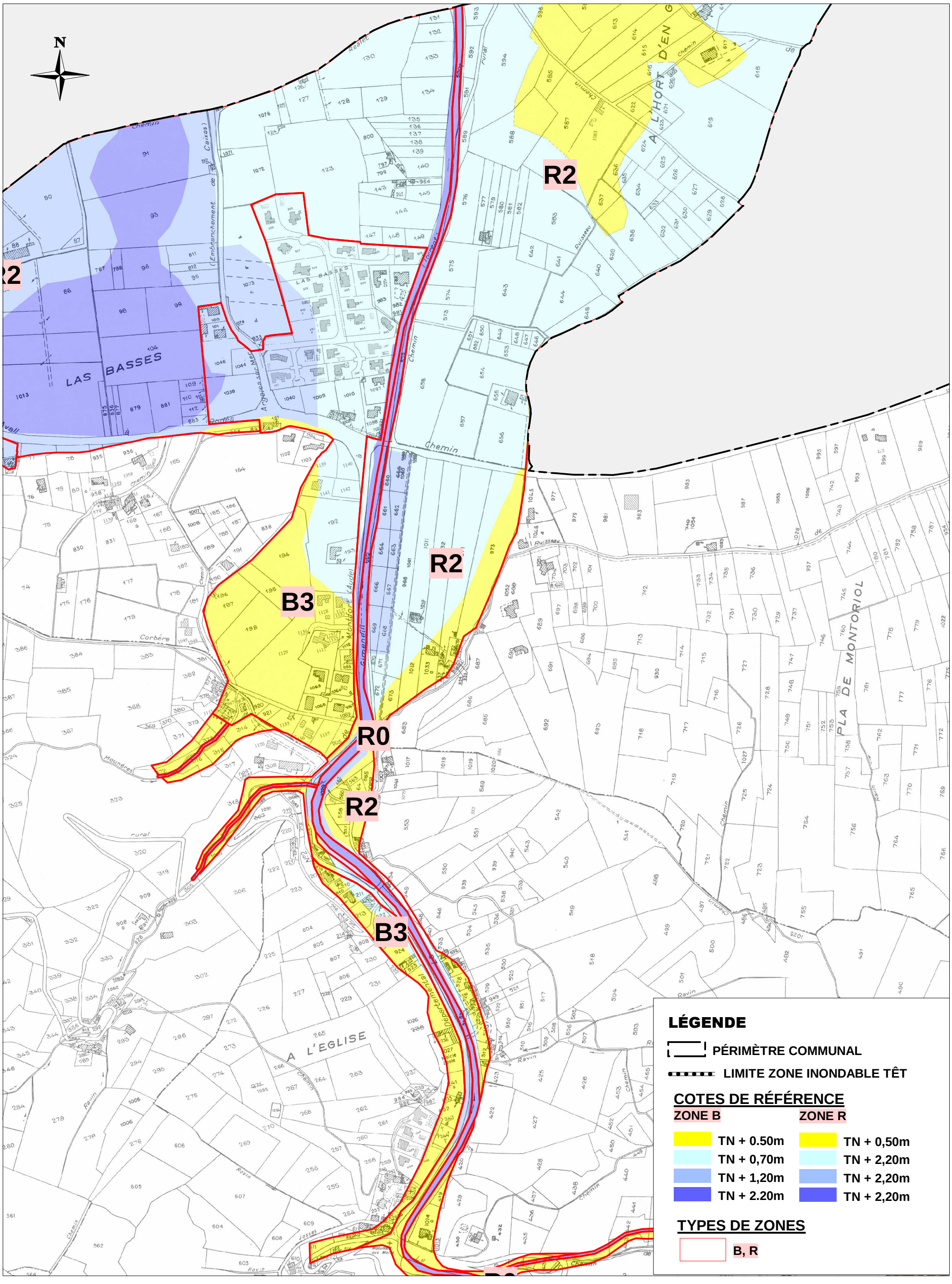
Extrait du zonage règlementaire - Planche est au 1/5 000ème