Septembre 2020

PRÉFET
DES PYRÉNÉES-
ORIENTALES

Liberté
Égalité
Fraternité

Direction Départementale
des Territoires et de la Mer

Commune de Saint-Cyprien

Saint-Cyprien
MÉDITERRANÉE

Plan de Prévention des Risques Naturels Prévisibles

CARTE DE L'ALÉA FLUVIAL 1/2

Dossier de consultation officielle

Direction Départementale des Territoires et de la Mer
Service de l'Eau et des Risques

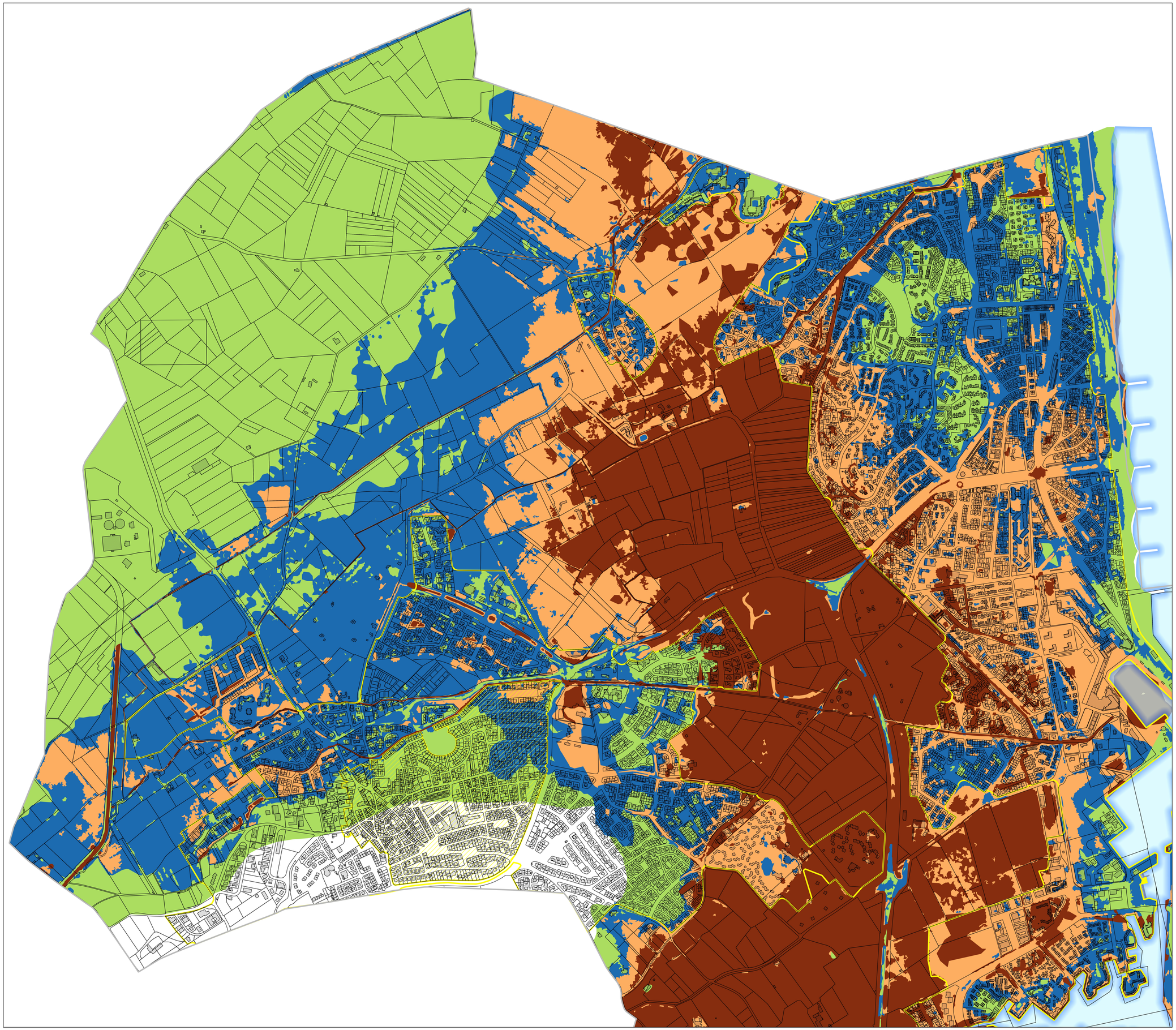

Limites de l'urbanisation :
- Zone urbaine dense
- Limites de la zone urbanisée

Qualification de l'aléa :
- Très fort (H ≥ 1 m)
- Fort (0,50 m ≤ H < 1m)
- Modéré (H < 0,50 m)
- Faible (mobilisables pour un événement exceptionnel)
- Négligeable pour l'événement de référence
- Lit mineur et surfaces en eaux

0 250 500 m

© IGN - BDPARCELLAIRE ®
© IGN - BDTOPO ®