

PRÉFET DES PYRÉNÉES-ORIENTALES
 Direction départementale des Territoires et de la Mer des Pyrénées-Orientales

Plan de Prévention du Risque Inondation de la commune de Canet-en-Roussillon

Carte des enjeux Canet-en-Roussillon 1

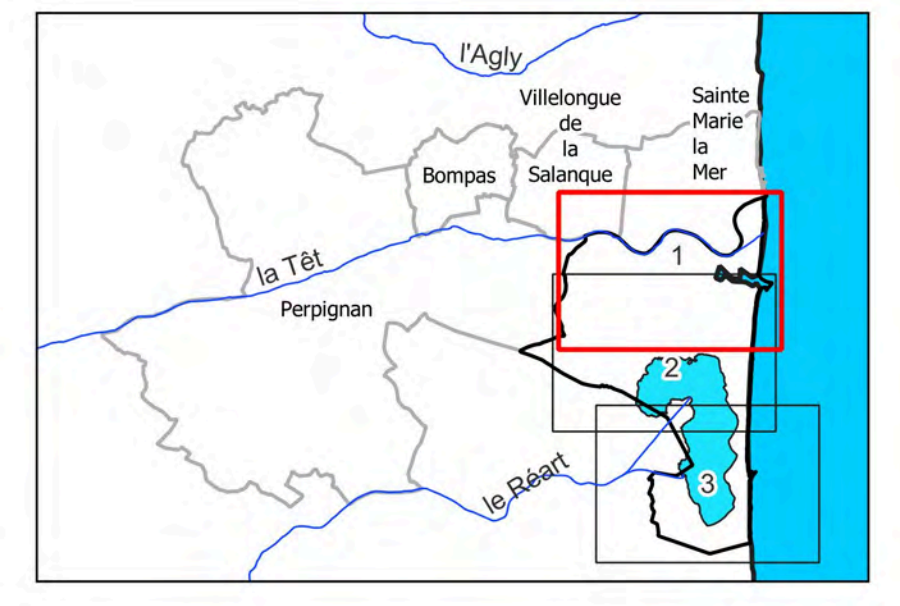

- | | |
|--------------------------------------|-------------------------------------|
| Enjeux stratégiques | Bâtiment stratégique |
| Centres urbains | Bâtiment vulnérable |
| Périmètre urbain | Bâtiment et équipement de loisir |
| Projets urbains | Bâtiments religieux et patrimoniaux |
| Zone d'activité | Autres ERP et centres commerciaux |
| Campings et sites des gens du voyage | Équipements sensibles |
| Pêche non bâlée | |
-
- | | |
|-----------------------|--|
| Parcelles cadastrales | Cours d'eau |
| Bâti | Digues ou remblais d'infrastructure classés au titre de la sécurité des ouvrages hydrauliques (décret n°2021-1735 du 11/12/2021) |
| Limite communale | |

Approuvé par arrêté préfectoral n° DDIM/564/2023-019-0001 du 19 janvier 2023

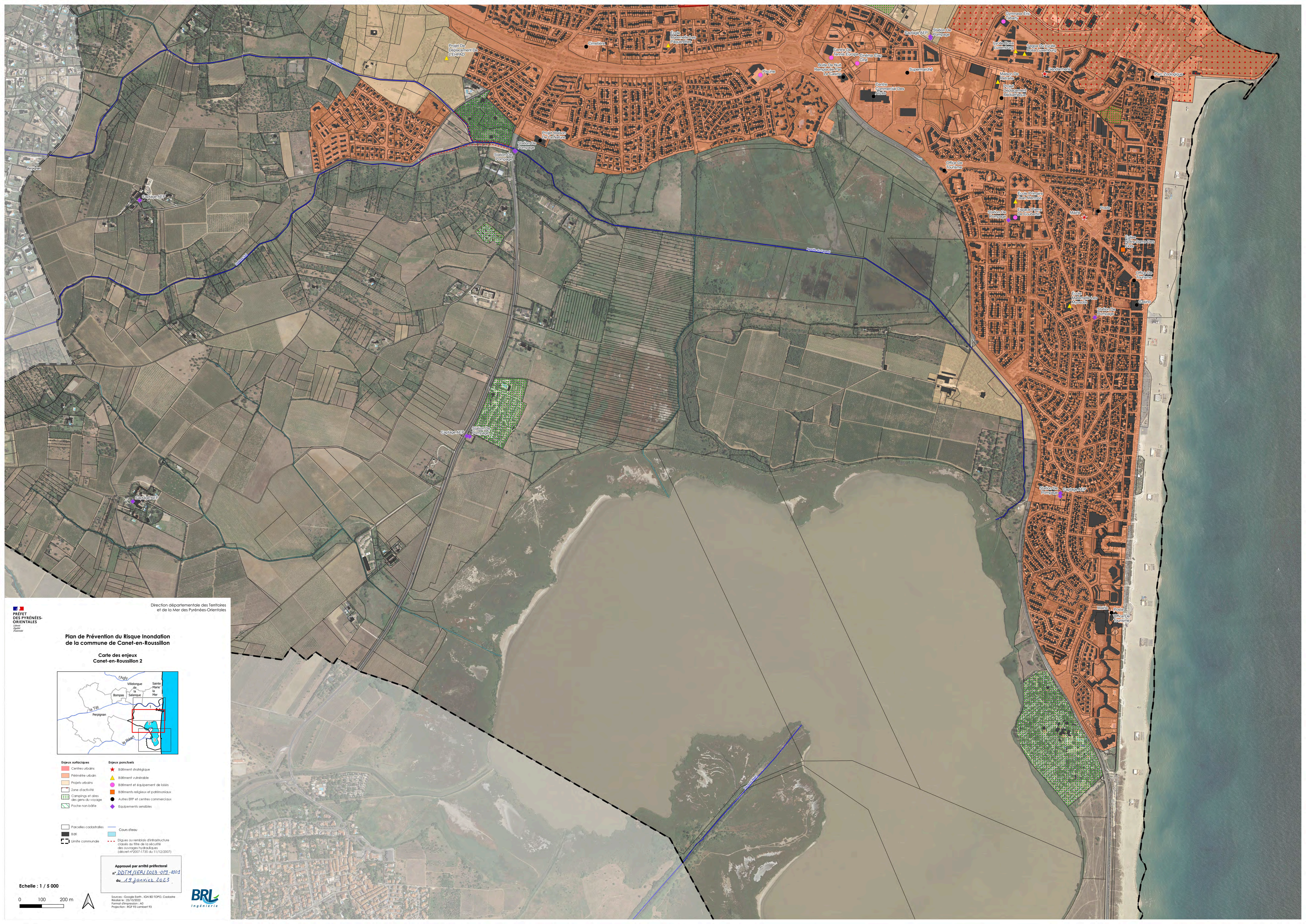

PRÉFET DES PYRÉNÉES-ORIENTALES
 Direction départementale des Territoires et de la Mer des Pyrénées-Orientales

Plan de Prévention du Risque Inondation de la commune de Canet-en-Roussillon
Carte des enjeux Canet-en-Roussillon 2

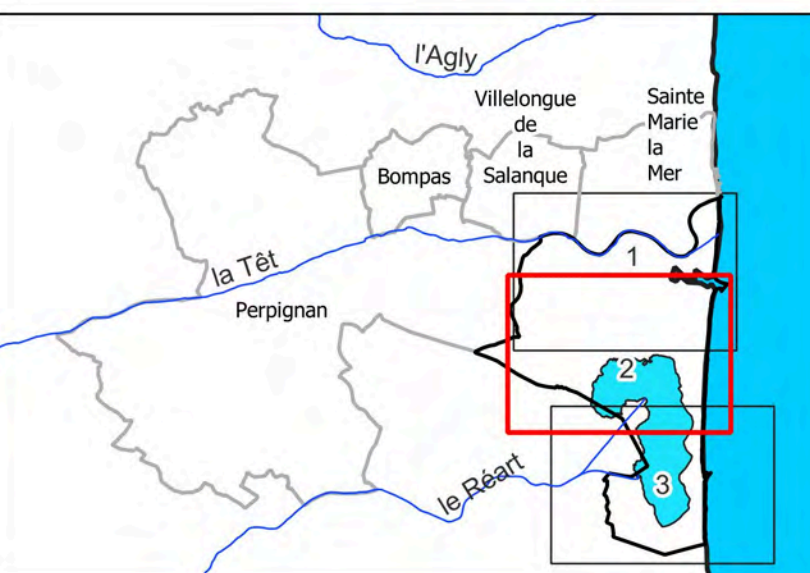

Enjeux spatiaux <ul style="list-style-type: none"> ■ Centres urbains ■ Périphérie urbaine ■ Projets urbains Zone d'activités Campings et sites des gens du voyage Pêche non bâlée 	Enjeux ponctuels <ul style="list-style-type: none"> ★ Bâtiment stratégique ▲ Bâtiment vulnérable ● Bâtiment et équipement de loisir ● Bâtiments religieux et patrimoniaux ● Autres ERP et centres commerciaux ● Équipements sensibles
---	--

<ul style="list-style-type: none"> Parcelles cadastrales Bâti Limite communale 	<ul style="list-style-type: none"> — Cours d'eau Digues ou remblais d'infrastructure classés au titre de la sécurité des ouvrages hydrauliques (Décret n°2007-1735 du 11/12/2007)
---	---

Approuvé par arrêté préfectoral n° DDIM/BSR/2023-019-0001 du 19 janvier 2023

Sources : Google Earth, IGN BD TOPK, Cadastre Révisé le : 25/10/2022
 Normalisation : RGF
 Projection : RGF 93 Lambert 93

Echelle : 1 / 5 000
 0 100 200 m





Direction départementale des Territoires et de la Mer des Pyrénées-Orientales

Plan de Prévention du Risque Inondation de la commune de Canet-en-Roussillon

Carte des enjeux Canet-en-Roussillon 3

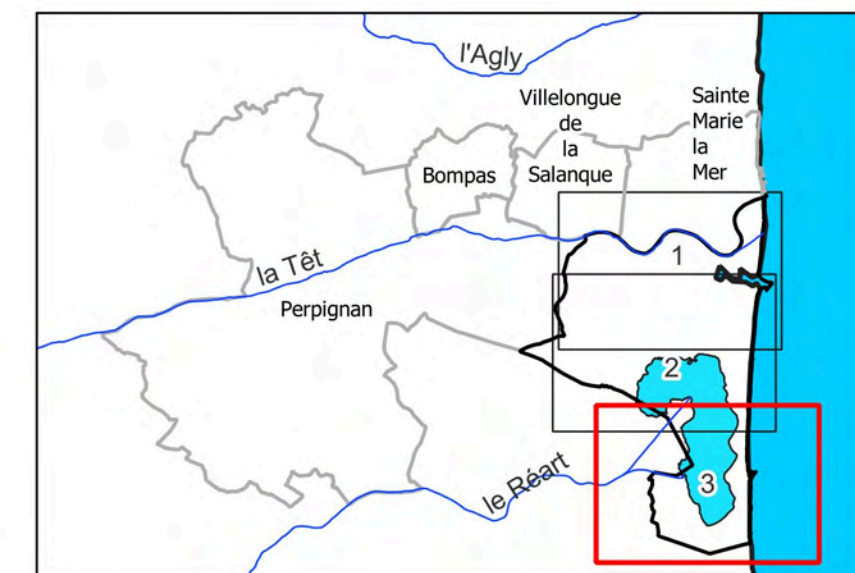

- Enjeux spatiaux**
 - Centres urbains
 - Périphérie urbaine
 - Projets urbains
 - Zone d'activité
 - Campings et sites des gens du voyage
 - Pêche non bâlée
- Enjeux ponctuels**
 - Bâtiment stratégique
 - Bâtiment vulnérable
 - Bâtiment et équipement de loisir
 - Bâtiments religieux et patrimoniaux
 - Autres ERP et centres commerciaux
 - Équipements sensibles
- Autres**
 - Parcelles cadastrales
 - Bâti
 - Limite communale
 - Cours d'eau
 - Digues ou remblais d'infrastructure classés au titre de la sécurité des ouvrages hydrauliques (Décret n°2021-1735 du 11/12/2021)

Approuvé par arrêté préfectoral n° DDTM/SER/2023-019-001 du 19 janvier 2023

Echelle : 1 / 5 000
0 100 200 m



Source : Google Earth, IGN BD TOPK, Cadastre Révisé le : 25/10/2022
Format d'impression : A4
Projection : IGF 93 Lambert 93

Zone de
Winnerechtesur
Port des
Basses

Station de
Pompes

Station de
Pompes

Édifi

Plan d'eau du
Cau